

Prof. Dr. Alexander Mädche

Practical Seminar: Digital Service Design (2540554)
Erfasste Fragebögen = 14



Periode: SS 16

Auswertungsteil der geschlossenen Fragen

Legende

Frage-
text

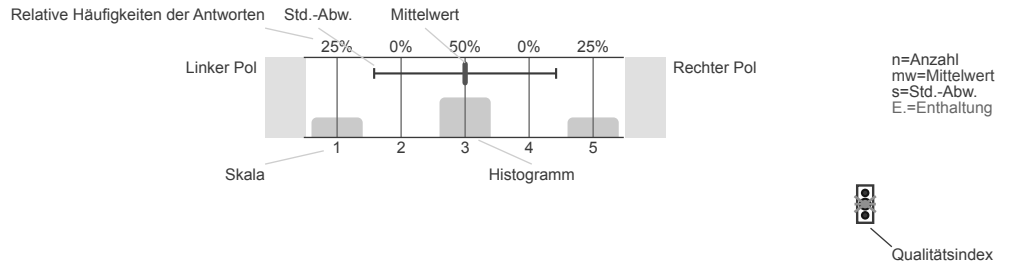

Erklärung der Ampelsymbole



Der Mittelwert liegt unterhalb der Qualitätsrichtlinie.



Der Mittelwert liegt im Toleranzbereich der Qualitätsrichtlinie.



Der Mittelwert liegt innerhalb der Qualitätsrichtlinie.

1. Fragen zur Lehrveranstaltung

1.1) Wie gerne besuchen Sie diese Lehrveranstaltung?

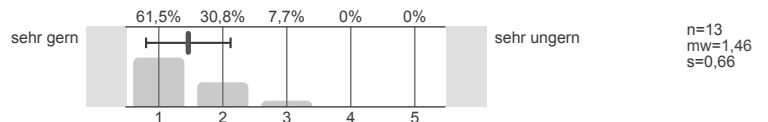

1.2) Warum besuchen Sie diese Lehrveranstaltung?

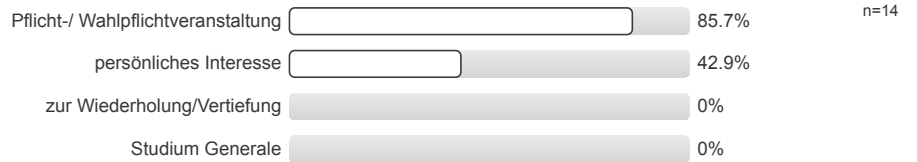

1.3) Mein Engagement für diese Lehrveranstaltung ist gekennzeichnet durch: (Mehrfachnennungen möglich)

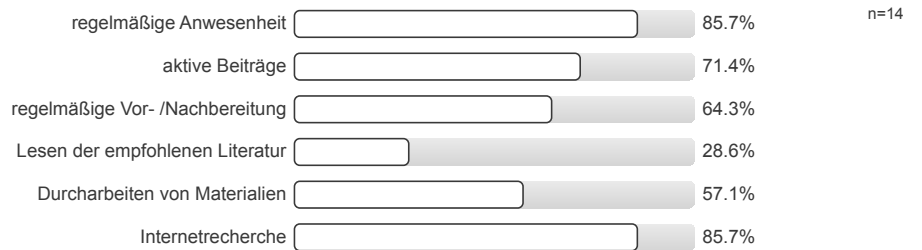

1.4) Die inhaltliche Abstimmung zu anderen Lehrveranstaltungen in meinem Studienplan ist...

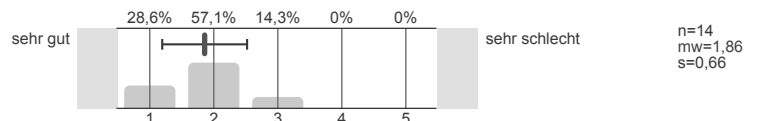

1.5) Wie beurteilen Sie die Mitarbeit Ihrer Studienkollegen/innen innerhalb dieser Lehrveranstaltung?

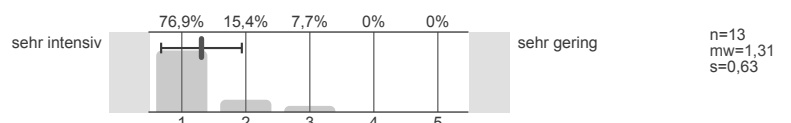

1.6) Erkennen Sie die Bedeutung der Lehrinhalte für das weitere Studium?

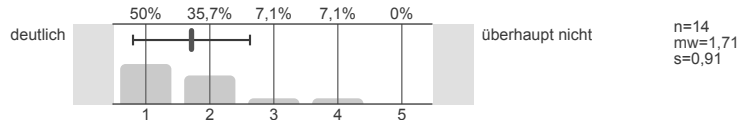

1.7) Die Lehrveranstaltung fördert (Mehrfachnennungen möglich)

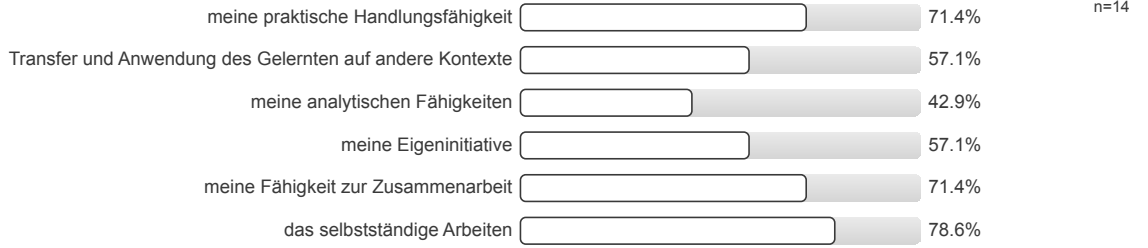

1.8) In dieser Lehrveranstaltung lerne ich viel.

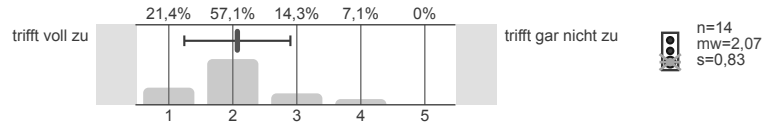

1.9) Wie ist die Lehrveranstaltung strukturiert?

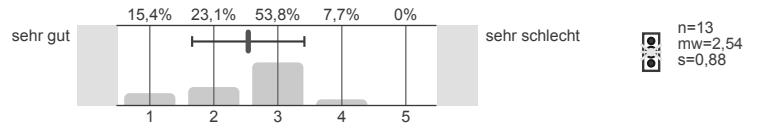

Wie zutreffend sind für Sie folgende Aussagen?

1.10) Die Ziele und Anforderungen der Lehrveranstaltung wurden klar formuliert.

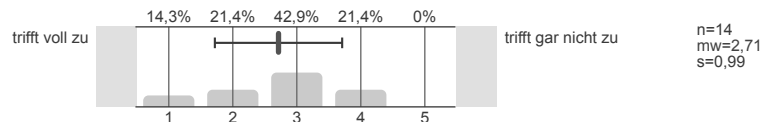

1.11) Ich hatte die notwendigen Vorkenntnisse für diese Lehrveranstaltung.

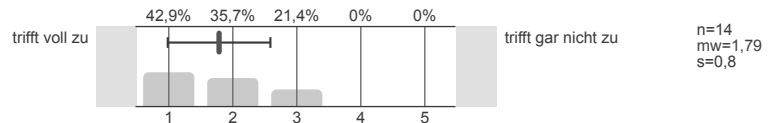

1.12) Ich erhielt konstruktive Kritik nach Durchführung meines Vortrags.

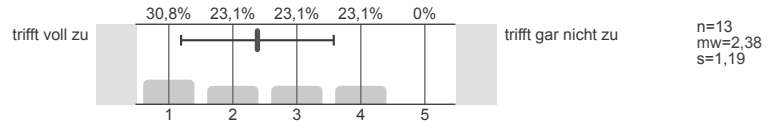

1.13) Die Vorträge wurden durch Beiträge des Seminarleiters hilfreich ergänzt.

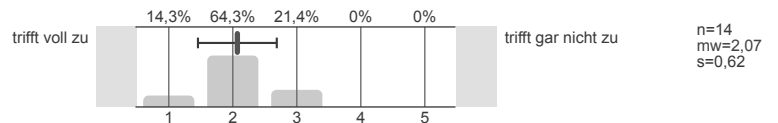

1.14) Wie war die Betreuung bei der Vorbereitung des Vortrags?

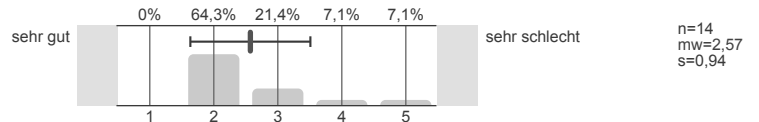

1.15) Ich habe in der Lehrveranstaltung meine Präsentations-, Kommunikations- und Argumentationstechniken verbessert.

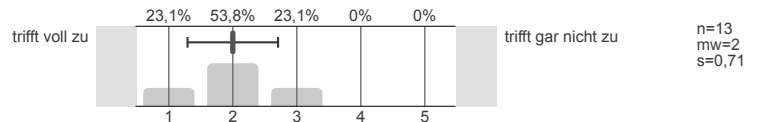

1.16) Das Seminar ist eine gute Mischung zwischen Wissensvermittlung und Diskussion.

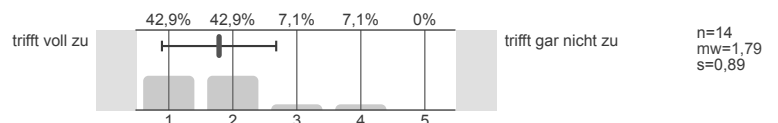

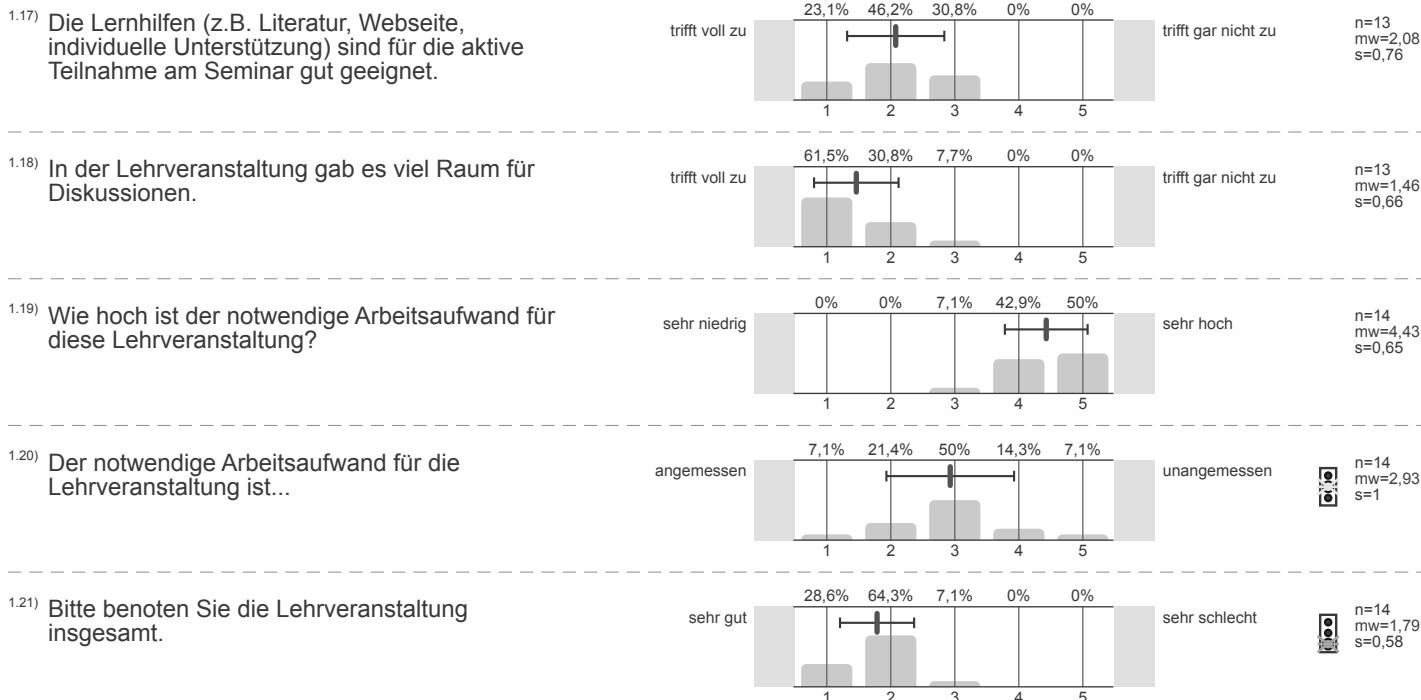

2. Fragen zur Bewertung der Raumbedingungen

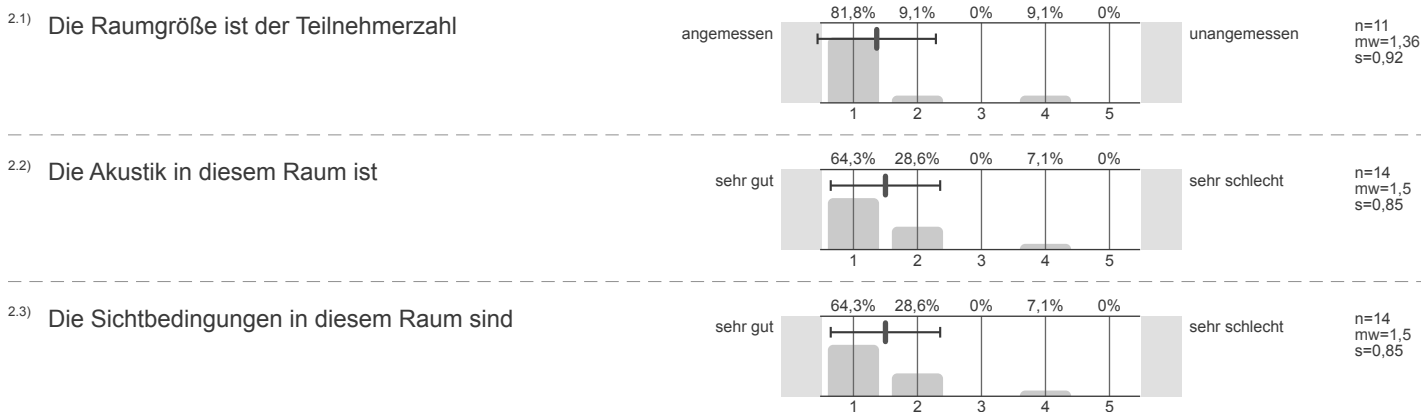

3. Fragen zum/zur Dozenten/in

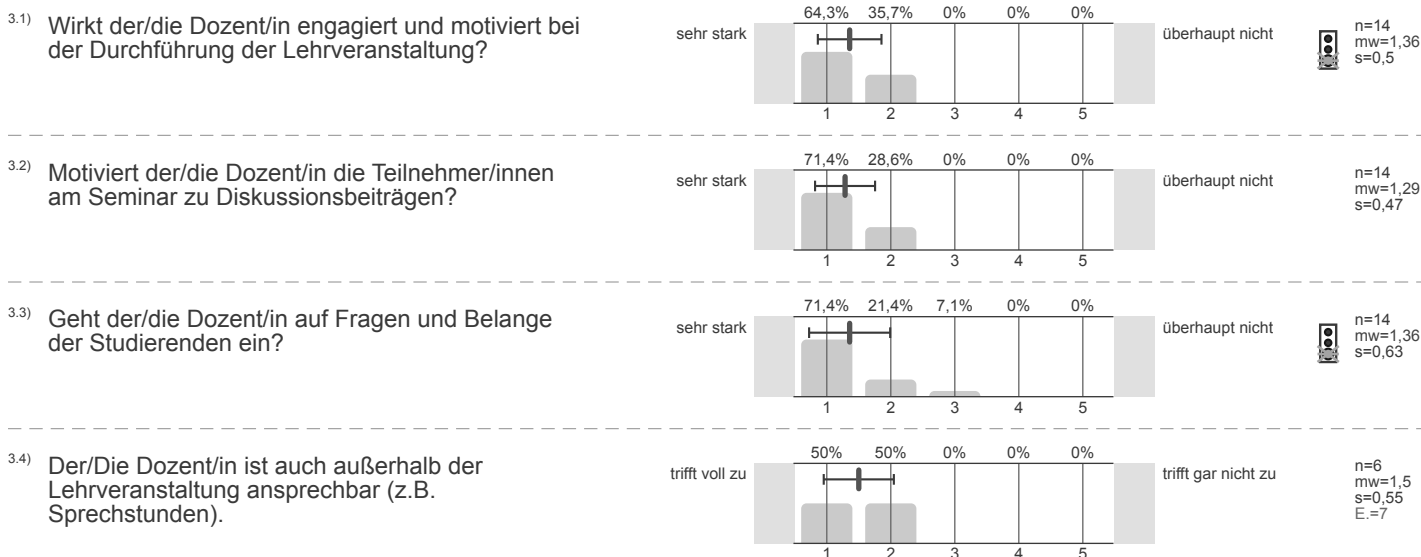

4. Fragen zum Studium

4.1) Wie viel Zeit haben sie **bis jetzt (!)** durchschnittlich pro Woche für die Vor- und Nachbereitung für diese Veranstaltung investiert?

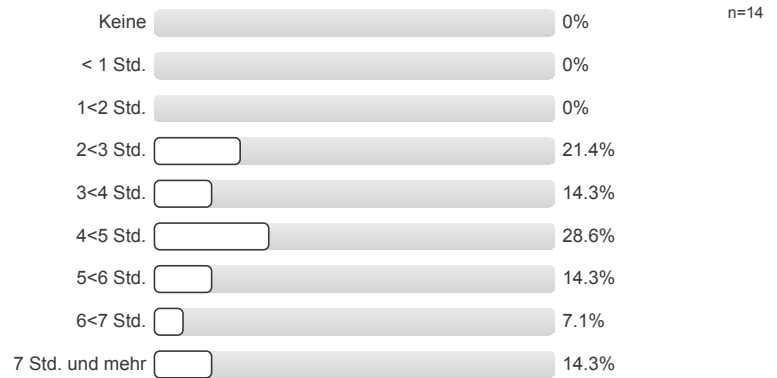

4.2) Im wievielten Fachsemester befinden Sie sich in Ihrem aktuellen Studiengang (z.B. 1. Fachsemester im Master = 1)?

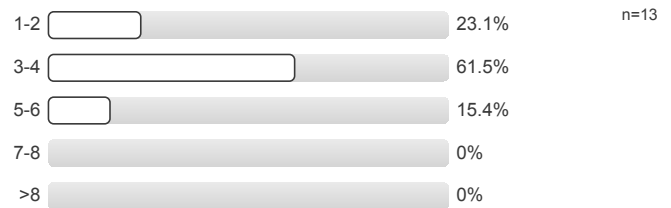

4.3) Aktuelles Studienfach



5. Kommentare

Die Anonymität ist bei handschriftlichen Kommentaren unter Umständen nicht gewährleistet.
Bitte verstellen Sie bei allen freien Antwortmöglichkeiten gegebenenfalls Ihre Schrift, z.B. durch Druckbuchstaben.

Vielen Dank für Ihre Mitarbeit!
(Infoportal zur Lehrevaluation: www.pst.kit.edu/eval-info)

Profillinie

Teilbereich: 01. SS 16 Wirtschaftswissenschaften
 Name der/des Lehrenden: Prof. Dr. Alexander Mädche
 Titel der Lehrveranstaltung: Practical Seminar: Digital Service Design
 (Name der Umfrage)

Verwendete Werte in der Profillinie: Mittelwert

1. Fragen zur Lehrveranstaltung

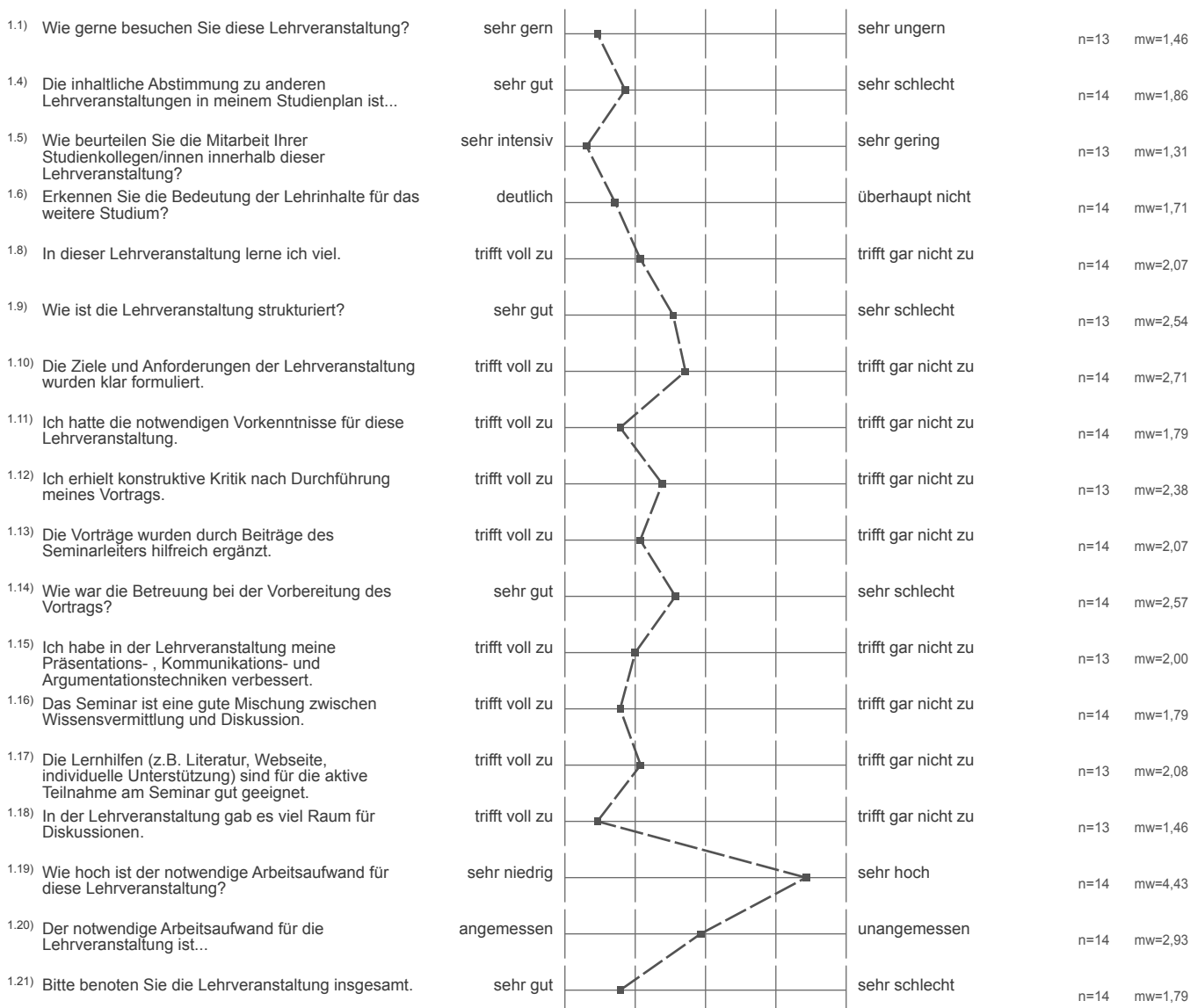

2. Fragen zur Bewertung der Raumbedingungen

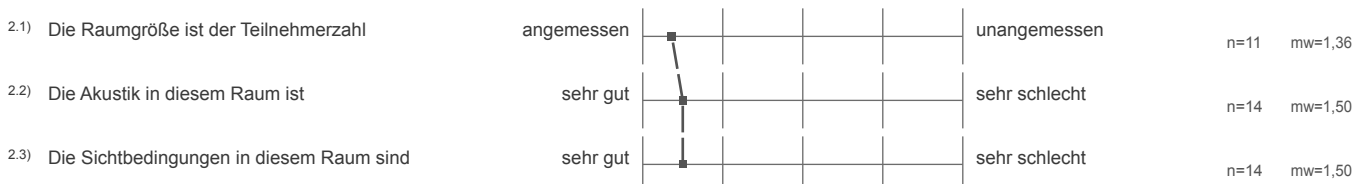

3. Fragen zum/zur Dozenten/in

3.1) Wirkt der/die Dozent/in engagiert und motiviert bei der Durchführung der Lehrveranstaltung?	sehr stark		überhaupt nicht	n=14	mw=1,36
3.2) Motiviert der/die Dozent/in die Teilnehmer/innen am Seminar zu Diskussionsbeiträgen?	sehr stark		überhaupt nicht	n=14	mw=1,29
3.3) Geht der/die Dozent/in auf Fragen und Belange der Studierenden ein?	sehr stark		überhaupt nicht	n=14	mw=1,36
3.4) Der/Die Dozent/in ist auch außerhalb der Lehrveranstaltung ansprechbar (z.B. Sprechstunden).	trifft voll zu		trifft gar nicht zu	n=6	mw=1,50